



teamsanders  
makelaars



**Keizersweg 25 Nijverdal**  
**Vraagprijs € 615.000,- k.k.**

**0546 633 633**

[Info@teamsanders.nl](mailto:Info@teamsanders.nl)

[teamsanders.nl](https://teamsanders.nl)



## Locatie

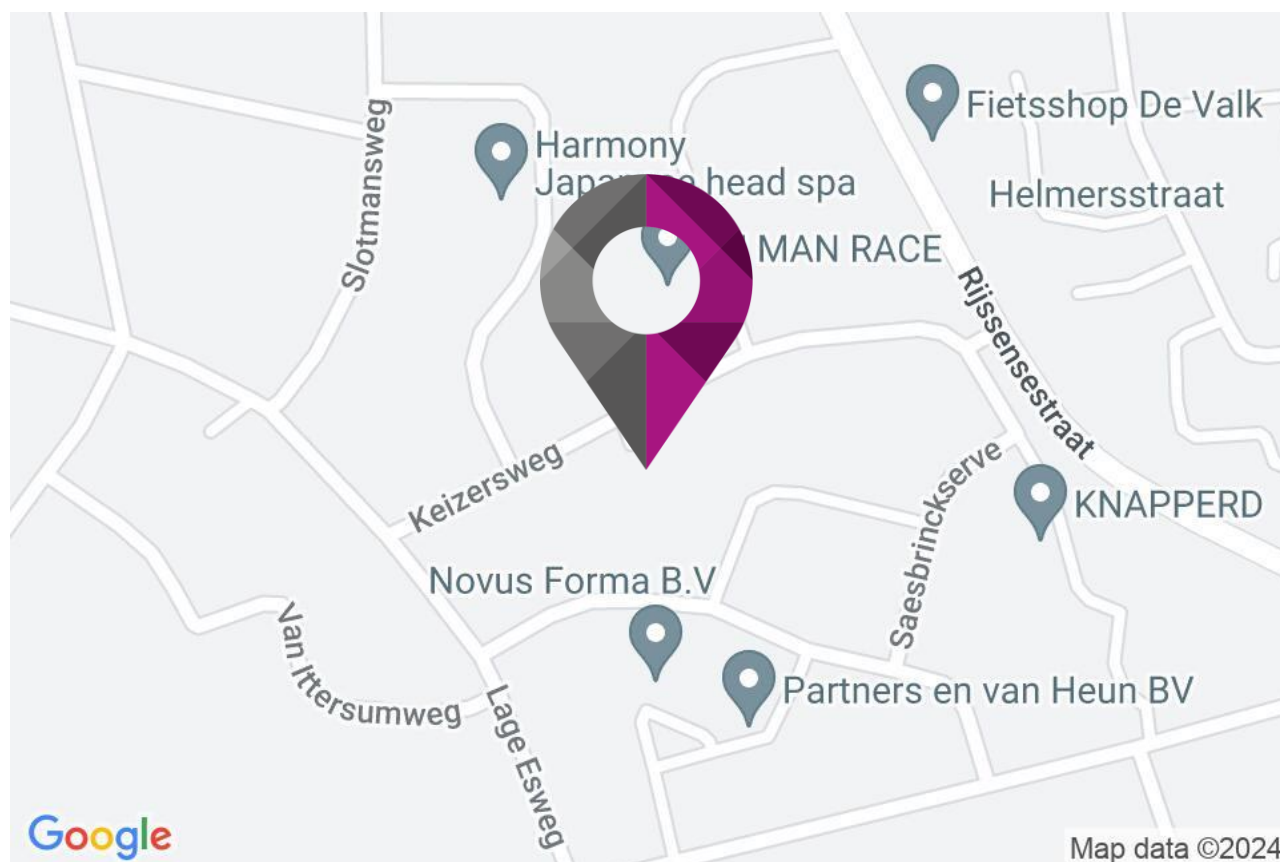

## Objectgegevens

Bouwjaar : 1976  
 Perceel oppervlakte : 411 m<sup>2</sup>  
 Inhoud : 584 m<sup>3</sup>  
 Woonsoppervlakte : 159 m<sup>2</sup>  
 Aantal kamers : 7  
 Aantal slaapkamers : 4

### Tuin gegevens

Tuin : Achtertuin, voortuin  
 Tuin diepte : 800 cm  
 Tuin breedte : 650 cm  
 Achtertuin : 52 m<sup>2</sup>  
 Ligging : Oost, Zuid

### Voorzieningen

Ligging : Aan bosrand, aan rustige weg, in woonwijk, in bosrijke omgeving  
 Isolatie : Dakisolatie, Muurisolatie, Vloerisolatie, Dubbel glas  
 Garage : Carport

### Verwarming

Energielabel : A geldig tot 28-02-2025  
 Soort verwarming : C.V.-Ketel, Vloerverwarming gedeeltelijk, Houtkachel  
 C.V.-ketel type : Bosch HR  
 Bouwjaar : 2012



## Omschrijving

Gelegen in de zeer gewilde woonwijk "Noetsele" mogen wij vanaf nu deze ruime, uitgebouwde, luxe en zeer complete tweekapper aanbieden. Dit huis staat aan een fraaie en brede, met eikenbomen omzoomde "laan" en ligt op loopafstand van het bos en de Sallandse heuvelrug. Het centrum en de uitvalswegen zijn echter ook in de directe nabijheid. Er zijn zeven kamers waarvan vier slaapkamers en door de grote aanbouw (met badkamer!) is deze woning geschikt voor het inrichten van nog een slaapkamer (op de begane grond). Het bouwjaar van de woning is 1976 en het beschikt over een serre, carport, drie airco units, twee badkamers en een perceel van maar liefst 411 m<sup>2</sup>. De achtertuin is fraai aangelegd en te bereiken via een poort onder de carport.

In 2015 is een salon aangebouwd die bestaat uit achtereenvolgens een ontvangstruimte, een badkamer en een behandelkamer. Deze uitbouw is luxe uitgevoerd met een eigen cv-ketel en een eigen airco-unit. Hij is daarom ook uiterst geschikt voor slapen en baden op de begane grond of om in gebruik te nemen als kangoeroewoning. Maar misschien wil je wel een kantoor aan huis, mancave of speelkamer? Het kan hier allemaal. De woning beschikt over energielabel A en het geheel is goed geïsoleerd (dak-, muur- en vloerisolatie) en voorzien van 18 zonnepanelen. De woonkamer, aanbouw en badkamer zijn voorzien van vloerverwarming. Achter de ruime en moderne open keuken bevindt zich nog een complete bijkeuken met ruimte voor het opstellen van de wasmachine en droger.

## Indeling

### Begane grond

Entree aan de zijkant, hal, trapopgang naar de eerste verdieping, modern toilet met fonteintje en doorgang naar de woonkamer. De woonkamer beschikt over een fraaie houtkachel met raampjes rondom en een leistenen vloer met vloerverwarming. Vanuit de woonkamer loop je door een schuifpui een aangebouwde serre binnen die voor extra woonruimte zorgt. De grote schuifpui van de serre kan bij lekker weer bijna geheel opengeschoven worden. De moderne, greep loze open keuken beschikt over een inductiekookplaat met in het plafond verwerkte afzuiging, een vaatwasser, Quooker, koelkast, een oven en een combi-oven/magnetron. Achter deze keuken treffen we een zeer complete bijkeuken met keukenblok en gootsteen aan. Vanuit hier lopen we door naar de ruime overkapping met ingebouwde spotjes.

### Eerste verdieping

Op de eerste verdieping treffen we drie ruime slaapkamers en een moderne badkamer aan. Eén van de slaapkamers aan de achterzijde is als walk-in garderobe in gebruik, deze beschikt over rolluiken. De grote slaapkamer aan de voorkant van de woning beschikt over toegang tot een ruim balkon en een eigen wastafelmeubel. De tweede grote slaapkamer (aan de achterzijde van de woning) beschikt over een airco-unit en rolluiken.

De badkamer is uitgevoerd met een toilet, wastafelmeubel met bijbehorende hoge kasten en een ruime inloop-/regendouche.

### Tweede verdieping

Via een vaste trap is de zolder te bereiken. Op de overloop die we dan bereiken hangt een tweede airco-unit. Hier treffen we een vierde ruime slaapkamer aan en een kamer die op dit moment in gebruik is als kantoor.

### Uitbouw, tuin en berging

De salon is te bereiken via een eigen entree onder de carport, is in 2012 aangebouwd en luxe uitgevoerd. Het prachtige verhoogde plafond met ramen zorgt voor fraaie lichtinval. De salon beschikt over een eigen cv-ketel, vloerverwarming en openslaande deuren naar de tuin. In 2019 is de salon voorzien van airco en door de toevoeging van een badkamer kan deze aanbouw ook heel goed in gebruik genomen worden als slaapkamer. Je zou hier je eigen master suite kunnen creëren. Daarnaast zijn andere invullingen natuurlijk ook mogelijk.

De besloten achtertuin is gericht op het zuidoosten en beschikt over veel privacy. De achtertuin is te bereiken door middel van de deur onder de carport. Je komt dan direct uit onder de overkapping. Aan de achterkant van de uitbouw is een praktische berging gerealiseerd.

Aan de voorzijde van het perceel treffen we een voortuin met eigen oprit met ruimte voor vier auto's aan.

Bijzonderheden en kenmerken;

- bouwjaar 1976;
- perceel: 411 m<sup>2</sup>;
- woonoppervlak: 159 m<sup>2</sup>
- energielabel A;
- verwarming en warm water middels twee cv combi-ketels (Bosch, 2012);
- luxe en hoogwaardig afgewerkt;
- salon of slaap-/werkkamer en badkamer op de begane grond;
- vier slaapkamers;
- twee badkamers;
- drie airco-units;
- 18 zonnepanelen opbrengst van circa 4500 kW per jaar;
- serre, carport en berging.

Aanvaarding: in overleg.

Deze presentatie is informatief en geheel vrijblijvend. Aan eventuele onjuistheden kunnen geen rechten worden ontleend.

Interesse in dit huis? Schakel direct uw eigen NVM-aankoopmakelaar in. Uw NVM-aankoopmakelaar komt op voor uw belang en bespaart u tijd, geld en zorgen. Adressen van collega NVM-aankoopmakelaars in Twente vindt u op [www.funda.nl](http://www.funda.nl).



Keizersweg 25 - Nijverdal



















Keizersweg 25 - Nijverdal









Keizersweg 25 - Nijverdal



Keizersweg 25 - Nijverdal



Keizersweg 25 - Nijverdal





Keizersweg 25 - Nijverdal

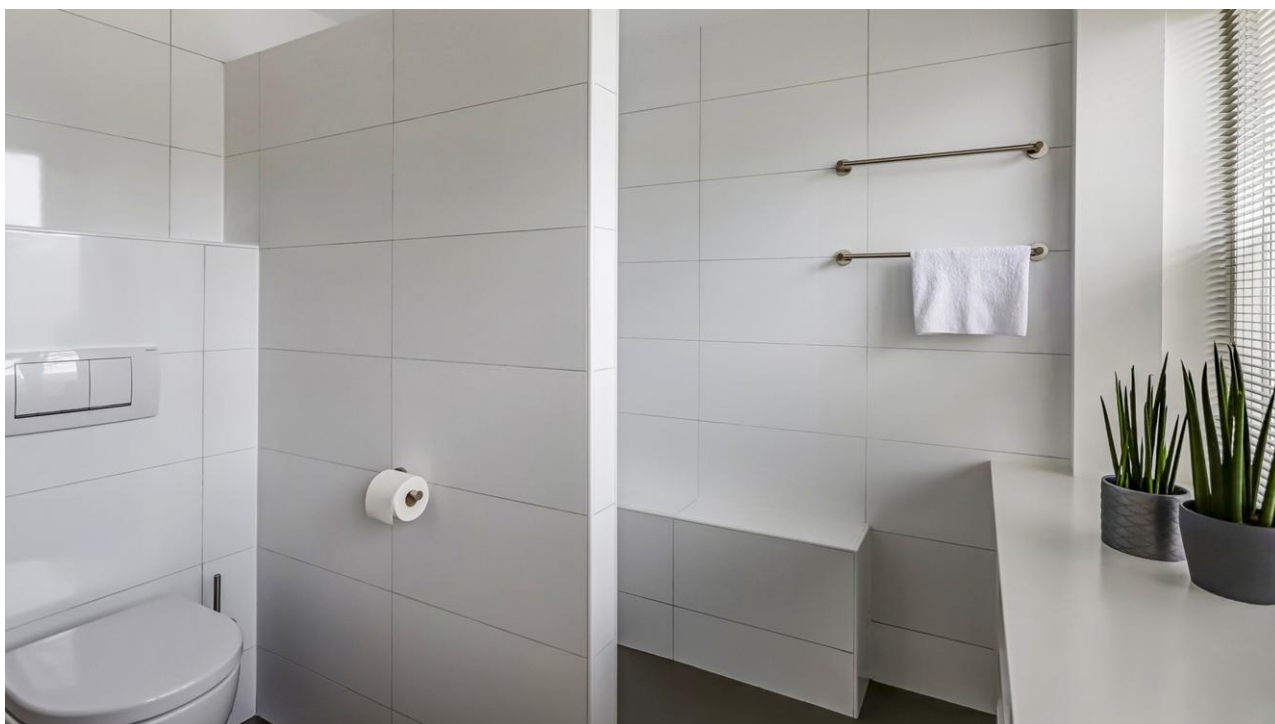









Keizersweg 25 - Nijverdal





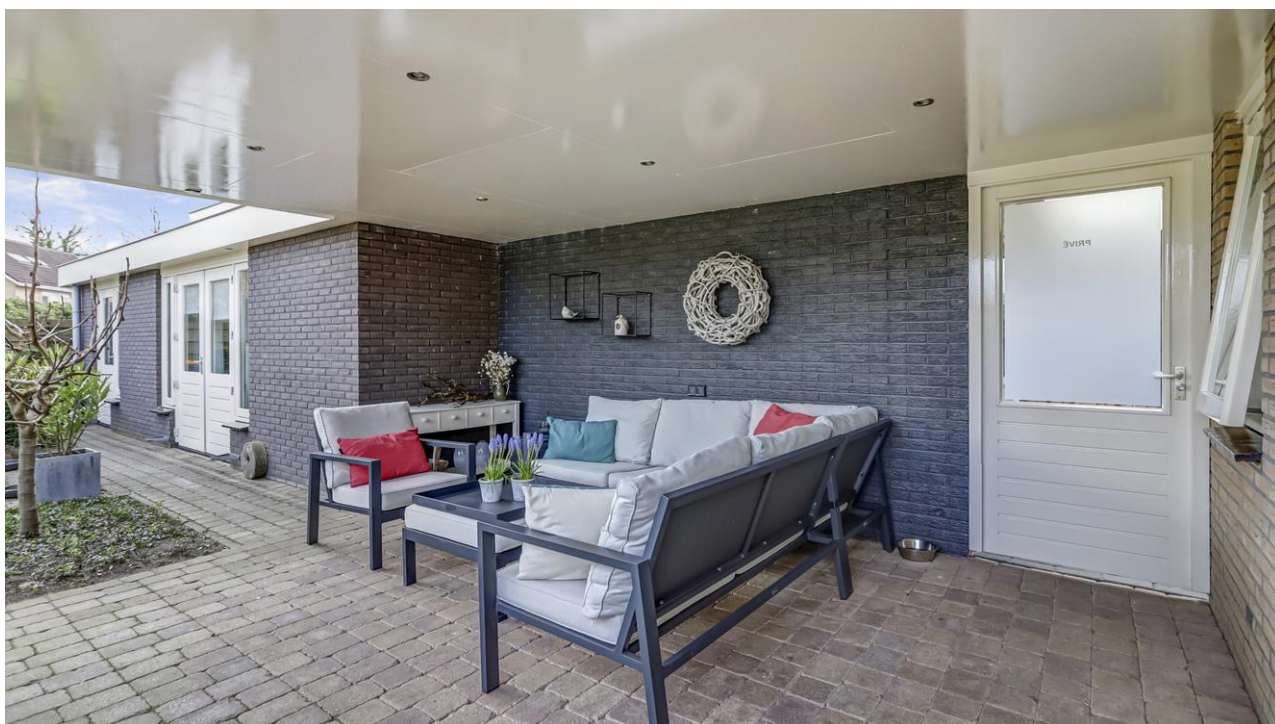



Keizersweg 25 - Nijverdal





## Lijst van zaken

	Blijft achter	Gaat mee	Kan worden overgenomen	n.v.t.
<b>Woning</b>				
<i>Interieur</i>				
Verlichting, te weten:				
- Inbouwspots/dimmers	<input checked="" type="checkbox"/>	<input type="checkbox"/>	<input type="checkbox"/>	<input type="checkbox"/>
- Opbouwspots/armaturen/lampen/dimmers	<input checked="" type="checkbox"/>	<input type="checkbox"/>	<input type="checkbox"/>	<input type="checkbox"/>
- Losse (hang)lampen	<input type="checkbox"/>	<input checked="" type="checkbox"/>	<input type="checkbox"/>	<input type="checkbox"/>
-	<input type="checkbox"/>	<input type="checkbox"/>	<input type="checkbox"/>	<input checked="" type="checkbox"/>
-	<input type="checkbox"/>	<input type="checkbox"/>	<input type="checkbox"/>	<input checked="" type="checkbox"/>
(Losse)kasten, legplanken, te weten:				
- PAX kleding kasten	<input type="checkbox"/>	<input type="checkbox"/>	<input checked="" type="checkbox"/>	<input type="checkbox"/>
-	<input type="checkbox"/>	<input type="checkbox"/>	<input type="checkbox"/>	<input checked="" type="checkbox"/>
Raamdecoratie/zonwering binnen, te weten:				
- Gordijnrails	<input checked="" type="checkbox"/>	<input type="checkbox"/>	<input type="checkbox"/>	<input type="checkbox"/>
- Gordijnen	<input type="checkbox"/>	<input type="checkbox"/>	<input checked="" type="checkbox"/>	<input type="checkbox"/>
- Overgordijnen	<input type="checkbox"/>	<input type="checkbox"/>	<input checked="" type="checkbox"/>	<input type="checkbox"/>
- Vitrages	<input type="checkbox"/>	<input type="checkbox"/>	<input checked="" type="checkbox"/>	<input type="checkbox"/>
- Rolgordijnen	<input type="checkbox"/>	<input type="checkbox"/>	<input checked="" type="checkbox"/>	<input type="checkbox"/>
- Lamellen	<input type="checkbox"/>	<input type="checkbox"/>	<input checked="" type="checkbox"/>	<input type="checkbox"/>
- Jaloezieën	<input type="checkbox"/>	<input type="checkbox"/>	<input checked="" type="checkbox"/>	<input type="checkbox"/>
- (Losse) horren/rolhorren	<input checked="" type="checkbox"/>	<input type="checkbox"/>	<input type="checkbox"/>	<input type="checkbox"/>
-	<input type="checkbox"/>	<input type="checkbox"/>	<input type="checkbox"/>	<input checked="" type="checkbox"/>
-	<input type="checkbox"/>	<input type="checkbox"/>	<input type="checkbox"/>	<input checked="" type="checkbox"/>
Vloerdecoratie, te weten:				
- Vloerbedekking	<input type="checkbox"/>	<input type="checkbox"/>	<input type="checkbox"/>	<input checked="" type="checkbox"/>
- Parketvloer	<input type="checkbox"/>	<input type="checkbox"/>	<input type="checkbox"/>	<input checked="" type="checkbox"/>
- Houten vloer(delen)	<input type="checkbox"/>	<input type="checkbox"/>	<input type="checkbox"/>	<input checked="" type="checkbox"/>
- Laminaat	<input checked="" type="checkbox"/>	<input type="checkbox"/>	<input type="checkbox"/>	<input type="checkbox"/>
- Plavuizen	<input checked="" type="checkbox"/>	<input type="checkbox"/>	<input type="checkbox"/>	<input type="checkbox"/>
-	<input type="checkbox"/>	<input type="checkbox"/>	<input type="checkbox"/>	<input checked="" type="checkbox"/>
-	<input type="checkbox"/>	<input type="checkbox"/>	<input type="checkbox"/>	<input checked="" type="checkbox"/>
(Voorzet) openhaard met toebehoren	<input type="checkbox"/>	<input type="checkbox"/>	<input type="checkbox"/>	<input checked="" type="checkbox"/>
Allesbrander	<input type="checkbox"/>	<input type="checkbox"/>	<input type="checkbox"/>	<input checked="" type="checkbox"/>
Houtkachel	<input type="checkbox"/>	<input type="checkbox"/>	<input checked="" type="checkbox"/>	<input type="checkbox"/>
(Gas)kachels	<input checked="" type="checkbox"/>	<input type="checkbox"/>	<input type="checkbox"/>	<input type="checkbox"/>

	Blijft achter	Gaat mee	Kan worden overgenomen	n.v.t.
Designradiator(en)	<input checked="" type="checkbox"/>	<input type="checkbox"/>	<input type="checkbox"/>	<input type="checkbox"/>
Radiatorafwerking	<input checked="" type="checkbox"/>	<input type="checkbox"/>	<input type="checkbox"/>	<input type="checkbox"/>
Overig, te weten:				
- Spiegelwanden	<input checked="" type="checkbox"/>	<input type="checkbox"/>	<input type="checkbox"/>	<input type="checkbox"/>
- Schilderij ophangstelsysteem	<input checked="" type="checkbox"/>	<input type="checkbox"/>	<input type="checkbox"/>	<input type="checkbox"/>
-	<input type="checkbox"/>	<input type="checkbox"/>	<input type="checkbox"/>	<input checked="" type="checkbox"/>
-	<input type="checkbox"/>	<input type="checkbox"/>	<input type="checkbox"/>	<input checked="" type="checkbox"/>
<b>Keuken</b>				
Keukenblok (met bovenkasten)	<input checked="" type="checkbox"/>	<input type="checkbox"/>	<input type="checkbox"/>	<input type="checkbox"/>
Keuken (inbouw)apparatuur, te weten:				
- Kookplaat	<input checked="" type="checkbox"/>	<input type="checkbox"/>	<input type="checkbox"/>	<input type="checkbox"/>
- (Gas)fornuis	<input type="checkbox"/>	<input type="checkbox"/>	<input type="checkbox"/>	<input checked="" type="checkbox"/>
- Afzuigkap	<input checked="" type="checkbox"/>	<input type="checkbox"/>	<input type="checkbox"/>	<input type="checkbox"/>
- Magnetron	<input type="checkbox"/>	<input type="checkbox"/>	<input type="checkbox"/>	<input checked="" type="checkbox"/>
- Oven	<input checked="" type="checkbox"/>	<input type="checkbox"/>	<input type="checkbox"/>	<input type="checkbox"/>
- Combi-oven/combimagnetron	<input checked="" type="checkbox"/>	<input type="checkbox"/>	<input type="checkbox"/>	<input type="checkbox"/>
- Koelkast	<input checked="" type="checkbox"/>	<input type="checkbox"/>	<input type="checkbox"/>	<input type="checkbox"/>
- Vriezer	<input type="checkbox"/>	<input type="checkbox"/>	<input type="checkbox"/>	<input checked="" type="checkbox"/>
- Koel-vriescombinatie	<input type="checkbox"/>	<input type="checkbox"/>	<input type="checkbox"/>	<input checked="" type="checkbox"/>
- Vaatwasser	<input type="checkbox"/>	<input type="checkbox"/>	<input type="checkbox"/>	<input checked="" type="checkbox"/>
- Quooker	<input checked="" type="checkbox"/>	<input type="checkbox"/>	<input type="checkbox"/>	<input type="checkbox"/>
- Koffiezetapparaat	<input type="checkbox"/>	<input type="checkbox"/>	<input type="checkbox"/>	<input checked="" type="checkbox"/>
- Koelkast salon	<input checked="" type="checkbox"/>	<input type="checkbox"/>	<input type="checkbox"/>	<input type="checkbox"/>
- Warm water boiler salon	<input checked="" type="checkbox"/>	<input type="checkbox"/>	<input type="checkbox"/>	<input type="checkbox"/>
Keukenaccessoires, te weten:				
-	<input type="checkbox"/>	<input type="checkbox"/>	<input type="checkbox"/>	<input checked="" type="checkbox"/>
-	<input type="checkbox"/>	<input type="checkbox"/>	<input type="checkbox"/>	<input checked="" type="checkbox"/>
<b>Sanitair/sauna</b>				
Toilet met de volgende toebehoren:				
- Toilet	<input type="checkbox"/>	<input type="checkbox"/>	<input type="checkbox"/>	<input checked="" type="checkbox"/>
- Toilethouder	<input type="checkbox"/>	<input type="checkbox"/>	<input type="checkbox"/>	<input checked="" type="checkbox"/>
- Toiletborstel(houder)	<input type="checkbox"/>	<input type="checkbox"/>	<input type="checkbox"/>	<input checked="" type="checkbox"/>
- Fontein	<input type="checkbox"/>	<input type="checkbox"/>	<input type="checkbox"/>	<input checked="" type="checkbox"/>
-	<input type="checkbox"/>	<input type="checkbox"/>	<input type="checkbox"/>	<input checked="" type="checkbox"/>
-	<input type="checkbox"/>	<input type="checkbox"/>	<input type="checkbox"/>	<input checked="" type="checkbox"/>
Badkamer met de volgende toebehoren:				
- Ligbad	<input type="checkbox"/>	<input type="checkbox"/>	<input type="checkbox"/>	<input checked="" type="checkbox"/>



	Blijft achter	Gaat mee	Kan worden overgenomen	n.v.t.
- Wastafel	<input type="checkbox"/>	<input type="checkbox"/>	<input type="checkbox"/>	<input checked="" type="checkbox"/>
- Wastafelmeubel	<input type="checkbox"/>	<input type="checkbox"/>	<input type="checkbox"/>	<input checked="" type="checkbox"/>
- Planchet	<input type="checkbox"/>	<input type="checkbox"/>	<input type="checkbox"/>	<input checked="" type="checkbox"/>
- Toiletkast	<input type="checkbox"/>	<input type="checkbox"/>	<input type="checkbox"/>	<input checked="" type="checkbox"/>
- Toilet	<input type="checkbox"/>	<input type="checkbox"/>	<input type="checkbox"/>	<input checked="" type="checkbox"/>
- Toiletrolhouder	<input type="checkbox"/>	<input type="checkbox"/>	<input type="checkbox"/>	<input checked="" type="checkbox"/>
- Toiletborstel(houder)	<input type="checkbox"/>	<input type="checkbox"/>	<input type="checkbox"/>	<input checked="" type="checkbox"/>
-	<input type="checkbox"/>	<input type="checkbox"/>	<input type="checkbox"/>	<input checked="" type="checkbox"/>
-	<input type="checkbox"/>	<input type="checkbox"/>	<input type="checkbox"/>	<input checked="" type="checkbox"/>
Sauna met toebehoren	<input type="checkbox"/>	<input type="checkbox"/>	<input type="checkbox"/>	<input checked="" type="checkbox"/>
	<input type="checkbox"/>	<input type="checkbox"/>	<input type="checkbox"/>	<input checked="" type="checkbox"/>
<i>Exterieur/installaties/veiligheid/energiebesparing</i>				
Schotel/antenne	<input type="checkbox"/>	<input type="checkbox"/>	<input type="checkbox"/>	<input checked="" type="checkbox"/>
Brievenbus	<input type="checkbox"/>	<input checked="" type="checkbox"/>	<input type="checkbox"/>	<input type="checkbox"/>
(Voordeur)bel	<input checked="" type="checkbox"/>	<input type="checkbox"/>	<input type="checkbox"/>	<input type="checkbox"/>
Alarminstallatie	<input checked="" type="checkbox"/>	<input type="checkbox"/>	<input type="checkbox"/>	<input type="checkbox"/>
(Veiligheids)sloten en overige inbraakpreventie	<input checked="" type="checkbox"/>	<input type="checkbox"/>	<input type="checkbox"/>	<input type="checkbox"/>
Rookmelders	<input checked="" type="checkbox"/>	<input type="checkbox"/>	<input type="checkbox"/>	<input type="checkbox"/>
Screens/rolluiken	<input checked="" type="checkbox"/>	<input type="checkbox"/>	<input type="checkbox"/>	<input type="checkbox"/>
CV met toebehoren	<input type="checkbox"/>	<input type="checkbox"/>	<input type="checkbox"/>	<input checked="" type="checkbox"/>
(Klok)thermostaat	<input checked="" type="checkbox"/>	<input type="checkbox"/>	<input type="checkbox"/>	<input type="checkbox"/>
Warmwatervoorziening, te weten:				
- Via CV-installatie	<input checked="" type="checkbox"/>	<input type="checkbox"/>	<input type="checkbox"/>	<input type="checkbox"/>
- Boiler	<input type="checkbox"/>	<input type="checkbox"/>	<input type="checkbox"/>	<input checked="" type="checkbox"/>
- Close-in boiler	<input type="checkbox"/>	<input type="checkbox"/>	<input type="checkbox"/>	<input checked="" type="checkbox"/>
- Geiser	<input type="checkbox"/>	<input type="checkbox"/>	<input type="checkbox"/>	<input checked="" type="checkbox"/>
-	<input type="checkbox"/>	<input type="checkbox"/>	<input type="checkbox"/>	<input checked="" type="checkbox"/>
-	<input type="checkbox"/>	<input type="checkbox"/>	<input type="checkbox"/>	<input checked="" type="checkbox"/>
Mechanische ventilatie	<input type="checkbox"/>	<input type="checkbox"/>	<input type="checkbox"/>	<input checked="" type="checkbox"/>
Luchtbehandeling	<input type="checkbox"/>	<input type="checkbox"/>	<input type="checkbox"/>	<input checked="" type="checkbox"/>
Airconditioning met toebehoren (aantal: .....)	<input checked="" type="checkbox"/>	<input type="checkbox"/>	<input type="checkbox"/>	<input type="checkbox"/>
Isolatievoorzieningen (voorzetramen/radiatorfolie etc.), te weten:				
-	<input type="checkbox"/>	<input type="checkbox"/>	<input type="checkbox"/>	<input checked="" type="checkbox"/>
-	<input type="checkbox"/>	<input type="checkbox"/>	<input type="checkbox"/>	<input checked="" type="checkbox"/>
Telefoonaansluiting/internetaansluiting	<input checked="" type="checkbox"/>	<input type="checkbox"/>	<input type="checkbox"/>	<input type="checkbox"/>
Veiligheidsschakelaar wasautomaat	<input type="checkbox"/>	<input type="checkbox"/>	<input type="checkbox"/>	<input checked="" type="checkbox"/>
Waterslot wasautomaat	<input type="checkbox"/>	<input type="checkbox"/>	<input type="checkbox"/>	<input checked="" type="checkbox"/>
Zonnepanelen	<input checked="" type="checkbox"/>	<input type="checkbox"/>	<input type="checkbox"/>	<input type="checkbox"/>

	Blijft achter	Gaat mee	Kan worden overgenomen	n.v.t.
<b>Tuin</b>				
<i>Inrichting</i>				
Tuinaanleg/bestrating	<input checked="" type="checkbox"/>	<input type="checkbox"/>	<input type="checkbox"/>	<input type="checkbox"/>
Beplanting	<input checked="" type="checkbox"/>	<input type="checkbox"/>	<input type="checkbox"/>	<input type="checkbox"/>
	<input type="checkbox"/>	<input type="checkbox"/>	<input type="checkbox"/>	<input checked="" type="checkbox"/>
<i>Verlichting/installaties</i>				
Buitenverlichting	<input checked="" type="checkbox"/>	<input type="checkbox"/>	<input type="checkbox"/>	<input type="checkbox"/>
Tijd- of schemerschakelaar/bewegingsmelder	<input checked="" type="checkbox"/>	<input type="checkbox"/>	<input type="checkbox"/>	<input type="checkbox"/>
	<input type="checkbox"/>	<input type="checkbox"/>	<input type="checkbox"/>	<input checked="" type="checkbox"/>
<i>Bebouwing</i>				
Tuinhuis/buitenberging	<input type="checkbox"/>	<input type="checkbox"/>	<input type="checkbox"/>	<input checked="" type="checkbox"/>
Kasten/werkbank in tuinhuis/berging	<input type="checkbox"/>	<input type="checkbox"/>	<input type="checkbox"/>	<input checked="" type="checkbox"/>
(Broei)kas	<input type="checkbox"/>	<input type="checkbox"/>	<input type="checkbox"/>	<input checked="" type="checkbox"/>
Houtopslag	<input type="checkbox"/>	<input type="checkbox"/>	<input checked="" type="checkbox"/>	<input type="checkbox"/>
	<input type="checkbox"/>	<input type="checkbox"/>	<input type="checkbox"/>	<input checked="" type="checkbox"/>
<i>Overig</i>				
Overige tuin, te weten:				
- (Sier)hek	<input type="checkbox"/>	<input type="checkbox"/>	<input type="checkbox"/>	<input checked="" type="checkbox"/>
- Vlaggenmast(houder)	<input type="checkbox"/>	<input type="checkbox"/>	<input type="checkbox"/>	<input checked="" type="checkbox"/>
-	<input type="checkbox"/>	<input type="checkbox"/>	<input type="checkbox"/>	<input checked="" type="checkbox"/>
-	<input type="checkbox"/>	<input type="checkbox"/>	<input type="checkbox"/>	<input checked="" type="checkbox"/>
<i>Overig</i>				
Zijn er zaken die geen eigendom zijn van verkoper omdat er sprake is van een leasecontract. Zo ja, neemt verkoper de zaak mee of moet het betreffende contract worden overgenomen?	Ja	Nee	Gaat mee	Moet worden overgenomen
CV/geiser/boiler	<input type="checkbox"/>	<input checked="" type="checkbox"/>	<input type="checkbox"/>	<input type="checkbox"/>
Keuken/tuin/kozijnen	<input type="checkbox"/>	<input checked="" type="checkbox"/>	<input type="checkbox"/>	<input type="checkbox"/>
Intelligente thermostaten e.d.	<input type="checkbox"/>	<input checked="" type="checkbox"/>	<input type="checkbox"/>	<input type="checkbox"/>
Stadsverwarming	<input type="checkbox"/>	<input checked="" type="checkbox"/>	<input type="checkbox"/>	<input type="checkbox"/>
Zonnepanelen	<input type="checkbox"/>	<input checked="" type="checkbox"/>	<input type="checkbox"/>	<input type="checkbox"/>
	<input type="checkbox"/>	<input checked="" type="checkbox"/>	<input type="checkbox"/>	<input type="checkbox"/>
	<input type="checkbox"/>	<input checked="" type="checkbox"/>	<input type="checkbox"/>	<input type="checkbox"/>
Bijlage(n) over te nemen contracten:				
-				
-				

## Algemene informatie

### Koopovereenkomst en Waarborgsom / Bankgarantie

Indien er via onze bemiddeling een koopovereenkomst tot stand komt tussen de verkopende en de kopende partij, zal ons kantoor zorg dragen voor het opmaken van een NVM koopakte volgens het laatste model vastgesteld door de NVM, de consumentenbond en Vereniging Eigen Huis. Er zal in de koopakte altijd een 10% waarborgsom of bankgarantie worden opgenomen. Iedere aspirant-koper dient zich hieraan te conformeren.

### Onderzoeksplicht & mededelingsplicht

Deze uitgebreide brochure heeft niet tot doel u een lijst te geven van mogelijk aanwezige gebreken in deze woning. De informatie zoals omschreven is verkregen van de eigenaar / verkoper en aangevuld met eigen waarnemingen ter plaatse en heeft als doel de potentiële koper zo goed mogelijk te informeren en tegelijkertijd te voldoen aan de op de verkoper rustende mededelingsplicht. Op grond van het Burgerlijk Wetboek heeft de koper een onderzoeksplicht, wat inhoudt dat de koper zelf verantwoordelijk is voor de beoordeling of de woning de eigenschappen bezit die redelijkerwijs verwacht mogen worden.

### Vrijblijvende aanbieding

Deze brochure is met de grootst mogelijke zorgvuldigheid samengesteld. Toch bestaat er de mogelijkheid dat er fouten en /of onvolledigheden in voorkomen. Zowel de verkoper als ons kantoor aanvaarden in deze gevallen geen enkele aansprakelijkheid. Alle aan u verstrekte informatie is bedoeld als een uitnodiging om in onderhandeling te treden en dient derhalve te worden gezien als vrijblijvende aanbieding. Een bieding die gelijk staat met de vraagprijs, doet niet direct een koopovereenkomst tot stand komen. Verkoper heeft te allen tijde het recht van gunning. Bij het vermelden van maten die zijn overgenomen uit (bouw) tekeningen kan de maatvoering afwijken van de werkelijkheid. De koper kan ook hieraan geen enkel recht ontleen.

### Aankoopmakelaar inschakelen

Bij deze woning treedt een medewerker van Team Sanders Makelaars op als verkoopmakelaar. Wij raden u aan om bij interesse in deze woning zelf ook een makelaar in te schakelen. Uw eigen makelaar zorgt ervoor dat u de beste deal sluit en u zich niet teveel door emoties laat beïnvloeden. Hij of zij wint belangrijke informatie in over de woning zoals (verborgen) gebreken, erfdienstbaarheden, de bouwkundige staat, de omgeving, het bestemmingsplan en geeft inzicht in de reële waarde van de woning. U koopt met zekerheid én het bespaart u tijd en geld. De makelaars van Team Sanders Makelaars bemiddelen ook graag úw aankoop wanneer u voor een woonhuis kiest, dat niet in onze portefeuille zit.

### Hypotheek

Laat u door een deskundige informeren over uw leencapaciteit. Er zijn tal van hypotheekvormen beschikbaar en diverse tegemoetkomingen voor u als woningkoper. Denk bijvoorbeeld aan Nationale Hypotheek Garantie (NHG), Startersleningen en Koopsubsidie. Ook voor huizenbezitters, die een nieuwe woning willen kopen en de oude nog niet verkocht hebben zijn er gunstige belastingmaatregelen mogelijk! Uw keuze kan grote gevolgen hebben voor uw financiële toekomst; maak daarom een afspraak voor een gratis en vrijblijvend hypotheekgesprek, ook al heeft u al een hypotheekberekening laten maken, vraag altijd een second opinion aan via Team Sanders Makelaars.

### Bouwtechnische keuring

In sommige gevallen heeft de verkoper een bouwtechnische keuring laten verrichten. Is dit niet aan de orde, dan kunt u zelf, op eigen kosten, een bouwtechnische keuring door een deskundige laten uitvoeren om inzicht te verkrijgen in de staat van onderhoud van de woning, alsmede een overzicht van kosten voor eventueel achterstallig onderhoud.

Indien u op het moment van onderhandelen nog geen bouwtechnische keuring hebt laten verrichten, kunt u in de koopakte laten opnemen dat de koop alleen doorgaat als de woning geen bouwkundige gebreken heeft of achterstallig onderhoud en/of dat de herstelkosten voor het opheffen van deze gebreken of achterstallig onderhoud beneden een bepaald maximumbedrag blijven. Dit wordt dan als ontbindende voorwaarde opgenomen in de voorlopige koopakte

### Meetinstructie

De meetinstructie is gebaseerd op de NEN2580. De meetinstructie is bedoeld om een meer eenduidige manier van meten toe te passen voor het geven van een indicatie van de gebruiksoppervlakte. De meetinstructie sluit verschillen in meetuitkomsten niet volledig uit, door bijvoorbeeld interpretatieverschillen, afrondingen of beperkingen bij het uitvoeren van de meting.

## Het nieuwste aanbod

Op onze website [www.teamsanders.nl](http://www.teamsanders.nl) vindt u een uitgebreide, representatieve en up-to-date afspiegeling van ons aanbod en onze diensten en leert u ons en onze medewerkers een beetje beter kennen.

Wilt u automatisch op de hoogte worden gehouden van ons meest recente woningaanbod, volg ons dan op Facebook, Twitter, Instagram, Youtube, Google + of download de Team Sanders Makelaars App. Team Sanders Makelaars is een actieve full service makelaar en is vooruitstrevend op het gebied van sociale media. Zoekt u een actieve makelaar voor de aan- of verkoop van uw woning en een makelaar die alleen úw belangen behartigt? [Neem dan contact met ons op!](#)



## Adresgegevens

Bornsestraat 113  
7607 KL, ALMELO  
T 0546-633633  
E [info@teamsanders.nl](mailto:info@teamsanders.nl)